APGTB 1.5 2T 4C/2

Weidmüller Interface GmbH & Co. KG
Klingenbergstraße 26
D-32758 Detmold
Germany

www.weidmueller.com

製品イメージ

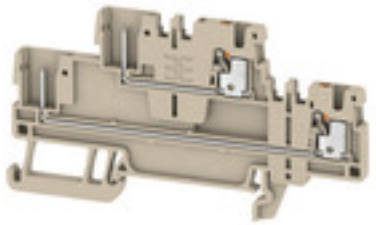

一部の用途では、差し込み式モジューラーソリューションに、追加で細線仕様、または取り付けの円滑化が求められます。完全な機能ユニットをプレハブまたは交換する必要がある場合には、モジューラーおよび細線仕様接続システムが必要です。ワイドミュラーの差し込み式端子台は素早く組み立てられ、完全に工場でテストされています。

一般注文データ

バージョン	フィードスルー端子, プラグ接続可能, PUSH IN, 1.5 mm², 500 V, 17.5 A, ダークベージュ
注文番号	2485840000
種別	APGTB 1.5 2T 4C/2
GTIN (EAN)	4050118496086
数量	50 Stück

APGTB 1.5 2T 4C/2

Weidmüller Interface GmbH & Co. KG
Klingenbergstraße 26
D-32758 Detmold
Germany

www.weidmueller.com

技術データ

寸法と重量

深さ	45 mm	奥行き（インチ）	1.772 inch
DIN レールを含む奥行き	46 mm	高さ	84.5 mm
高さ（インチ）	3.327 inch	幅	3.5 mm
幅（インチ）	0.138 inch	正味重量	7.538 g

温度

保管温度	-25 °C...55 °C	連続動作温度、最小	-60 °C
連続動作温度、最大	130 °C		

CSA評価データ

証明書番号（CSA）	200039-70089609	配線の最大断面（CSA）	14 AWG
配線の最小断面（CSA）	26 AWG	電圧規模B（CSA）	300 V
電圧規模C（CSA）	300 V	電圧規模D（CSA）	600 V
電流の規模B（CSA）	13 A	電流の規模C（CSA）	13 A
電流の規模D（CSA）	5 A		

PE評価データ

PEN 関数	いいえ

UL評価データ

コンダクタサイズファクトリ配線最小（cURus）	26 AWG	コンダクタサイズフィールド配線、最大（cURus）	14 AWG
コンダクタサイズフィールド配線、最小（cURus）	26 AWG	導体サイズ工場配線最大（cURus）	14 AWG
現在のサイズ C（cURus）	13 A	現在のサイズ D（cURus）	5 A
証明書番号（cURus）	E60693	電圧サイズ B（cURus）	300 V
電圧サイズ C（cURus）	300 V	電圧サイズ D（cURus）	600 V
電流サイズ B（cURus）	13 A		

クランプ用コンダクタ（定格接続）

IEC 60947-1 準拠のゲージ	A1	クランプ範囲、最大	1.5 mm²
クランプ範囲、最小	0.14 mm²	刃寸法	0.4 x 2.0 mm
導体接続断面積 AWG、最大.	AWG 14	接続数	4
接続断面、撚線、最大	1.5 mm²	接続断面、撚線、最小	0.5 mm²
接続方向	上部	接続方式	プラグ接続可能, PUSH IN
接続方式 2	プラグイン接続	被覆剥き長さ	8 mm
配線接続断面 AWG、最小	AWG 26	配線接続断面、ソリッドコア、最小	0.5 mm²
配線接続断面、ワイヤエンドフェルール付 DIN 46228/1 の細径撚線、最大	1.5 mm²	配線接続断面、ワイヤエンドフェルール付 DIN 46228/1 の細径撚線、最小	0.5 mm²
配線接続断面、ワイヤエンドフェルール付 DIN 46228/4 の細径撚線、最大	1 mm²	配線接続断面、ワイヤエンドフェルール付 DIN 46228/4 の細径撚線、最小	0.5 mm²
配線接続断面、細径撚線、最大	1.5 mm²	配線接続断面、細径撚線、最小	0.5 mm²
配線接続断面ソリッドコア、最大	1.5 mm²		

APGTB 1.5 2T 4C/2

Weidmüller Interface GmbH & Co. KG
Klingenbergstraße 26
D-32758 Detmold
Germany

www.weidmueller.com

技術データ

システム仕様

エンドカバープレートの要求	はい	レベル数	2
レベルごとのクランプポイント数	2	層ごとの電位数	1
内部で交差接続されたレベル	いいえ	レール	TS 35
N 関数	いいえ	PE 関数	いいえ
PEN 関数	いいえ		

全般

レール	TS 35	導体接続断面積 AWG、最大.	AWG 14
標準	IEC60947-7-1に準拠	設置アドバイス	レール
配線接続断面 AWG、最小	AWG 26		

材料データ

材質	Wemid	色	ダークベージュ
操作要素の色	橙色	UL 94 可燃性等級	V-0

評価データ

定格断面	1.5 mm²	定格電圧	500 V
定格 DC 電圧	500 V	定格電流	17.5 A
最大導体電流	17.5 A	標準	IEC60947-7-1に準拠
IEC 60947-7-x 準拠の容量抵抗	1.83 mΩ	定格インパルス耐電圧	6 kV
IEC 60947-7-xに準拠した出力損失	0.56 W	サージ電圧カテゴリー	III
汚染度	3		

評価データIECEx/ATEX

証明書番号（ATEX）	TUEV16ATEX7940U	証明書番号（IECEX）	IECEXTUR16.0046U
最大電圧（ATEX）	500 V	電流（ATEX）	10.5 A
最大導体断面積（ATEX）	1.5 mm²	最大電圧（IECEX）	500 V
電流（IEEX）	10.5 A	最大導体断面積（IECEX）	1.5 mm²
マーキング EN 60079-7	Ex ec II C Gc	Ex 2014/34/EU ラベル	II 3 G D

追加の技術データ

スナップインペグ付属	いいえ	取り付け方式	TS 35
固定形式	嵌合仕様	爆発試験バージョン	いいえ
嵌合仕様	いいえ	設置アドバイス	レール
開放側面	右		

分類

ETIM 7.0	EC000897	ETIM 8.0	EC000897
ETIM 9.0	EC000897	ECLASS 11.0	27-14-11-20
ECLASS 12.0	27-14-11-20	ECLASS 13.0	27-25-01-17
ECLASS 14.0	27-25-01-17		

環境製品コンプライアンス

REACH SVHC	/
RoHS 対応状況	準拠 (免除なし)

作成日 2024/09/04 4:54:39 CEST

APGTB 1.5 2T 4C/2

Weidmüller Interface GmbH & Co. KG
Klingenbergstraße 26
D-32758 Detmold
Germany

www.weidmueller.com

技術データ

承認

認可

ROHS	適合
UL File Number Search	UL ウェブサイト
証明書番号（cURus）	E60693

ダウンロード

承認/証明書/適合証明書	ATEX Certificate Attestation of Conformity IECEX Certificate DNVGL certificate CCC Ex Certificate CE Declaration of Conformity UKCA declaration of conformity Confirmation of Standards EN 45545-2_2020-10
エンジニアリングデータ	CAD data – STEP
入札仕様書	Klippon® Connect 2485840000 DE Klippon® Connect 2485840000 EN
ユーザ文書	StorageConditionsTerminalBlocks NTI APGTB 1.5 2T 4C/2 User Manual APGTB FT
カタログ	Catalogues in PDF-format

APGTB 1.5 2T 4C/2

Weidmüller Interface GmbH & Co. KG
Klingenbergstraße 26
D-32758 Detmold
Germany

www.weidmueller.com

図面

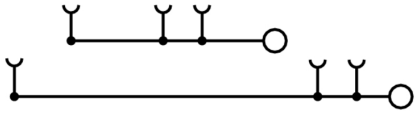

APGTB 1.5 2T 4C/2

Weidmüller Interface GmbH & Co. KG
Klingenbergstraße 26
D-32758 Detmold
Germany

www.weidmueller.com

アクセサリ

A シリーズ

ワイドミュラーの製品は、端子レールに対する安定的で信頼性の高い取り付けを保証し、スライドを防ぐエンドブラケットを含んでいます。ネジ有り / 無しのバージョンも利用できます。エンドブラケットには、グループマーカー対応のマーキングオプション、およびテストプラグホルダーが含まれます。

一般注文データ

種別	AEB 35 SCL/1 V0 GY	バージョン
注文番号	2661290000	Aシリーズ, エンドブラケット
GTIN (EAN)	4050118702170	
数量	20 Stück	
種別	AEB 35 SCL/1 V0	バージョン
注文番号	2661280000	Aシリーズ, エンドブラケット
GTIN (EAN)	4050118702163	
数量	20 Stück	
種別	AEB 35 SC/1 BK	バージョン
注文番号	2475310000	Aシリーズ, エンドブラケット
GTIN (EAN)	4050118487114	
数量	50 Stück	
種別	AEB 35 SCL/1 V0 BK	バージョン
注文番号	2661300000	Aシリーズ, エンドブラケット
GTIN (EAN)	4050118702187	
数量	20 Stück	
種別	AEB 35 SC/1	バージョン
注文番号	1991920000	Aシリーズ, エンドブラケット
GTIN (EAN)	4050118376722	
数量	50 Stück	

SnapMark

SnapMark - このタグキャリアは、I モデルシリーズの二段端子 IDK 1.5N に対応して特別に開発されています。柔軟なピボット機構は、渡り配線の容易な取り付け、取り外しを可能にします。4 種の DEK 5 ラベリングタグ、または 2 種の WS 10/5 Middle コネクタマーカーを保持できます。

一般注文データ

種別	SNAPMARK 1.5	バージョン
注文番号	2682080000	グループマーカー, 端子マーカー, 26 x 3.5 mm, ピッチ (mm) (P): 3.50
GTIN (EAN)	4050118821772	Weidmueller, 白色
数量	40 Stück	

APGTB 1.5 2T 4C/2

Weidmüller Interface GmbH & Co. KG
Klingenbergstraße 26
D-32758 Detmold
Germany

www.weidmueller.com

アクセサリ

A シリーズ

仕切板は、回路の光分離に使用されるか、または隣接する渡り配線コネクタからの電気的絶縁に使用されます。エンドプレートとは対照的に、輪郭は隣接する端子台よりも大きくなる場合があります。ただし、アプリケーション内で必要な空気パスおよびクリープパスを維持できなくなるため、この値は小さくしないでください。

一般注文データ

種別	APP 4	バージョン
注文番号	2489110000	Aシリーズ, 隔壁
GTIN (EAN)	4050118499322	
数量	50 Stück	

1.5 mm²

当社の WeiCoS システム対応プラグは、すべての異なる接続システムで使用できます。品揃えは、1 極から 10 極までの組立済コネクタと、個別の組立済製品を含みます。これにより、すべてのアプリケーションに対して最大限の柔軟性が確保されます。個別調整されたアクセサリは、環境への影響に対する安全性および保護を高めます。

一般注文データ

種別	APG 1.5 MI	バージョン
注文番号	2482280000	プラグ, 1.5 mm², 500 V, 17.5 A, 極数: 1, ダークベージュ
GTIN (EAN)	4050118494310	
数量	50 Stück	
種別	APG 1.5 R BL	バージョン
注文番号	2482320000	プラグ, 1.5 mm², 500 V, 17.5 A, 極数: 1, 青色
GTIN (EAN)	4050118494389	
数量	50 Stück	
種別	APG 1.5/1	バージョン
注文番号	2482340000	プラグ, 1.5 mm², 500 V, 17.5 A, 極数: 1, ダークベージュ
GTIN (EAN)	4050118494402	
数量	50 Stück	
種別	APG 1.5/7	バージョン
注文番号	2482400000	プラグ, 1.5 mm², 500 V, 17.5 A, 極数: 7, ダークベージュ
GTIN (EAN)	4050118494464	
数量	25 Stück	
種別	APG 1.5/8	バージョン
注文番号	2482410000	プラグ, 1.5 mm², 500 V, 17.5 A, 極数: 8, ダークベージュ
GTIN (EAN)	4050118494471	
数量	20 Stück	

APGTB 1.5 2T 4C/2

Weidmüller Interface GmbH & Co. KG
Klingenbergstraße 26
D-32758 Detmold
Germany

www.weidmueller.com

アクセサリ

種別	APG 1.5/9	バージョン
注文番号	2482420000	プラグ, 1.5 mm², 500 V, 17.5 A, 極数: 9, ダークベージュ
GTIN (EAN)	4050118494488	
数量	20 Stück	
種別	APG 1.5/10	バージョン
注文番号	2482430000	プラグ, 1.5 mm², 500 V, 17.5 A, 極数: 10, ダークベージュ
GTIN (EAN)	4050118494495	
数量	20 Stück	
種別	APG 1.5 MI GN	バージョン
注文番号	2482300000	プラグ, 1.5 mm², 500 V, 17.5 A, 極数: 1, 緑色
GTIN (EAN)	4050118494365	
数量	50 Stück	
種別	APG 1.5/6	バージョン
注文番号	2482390000	プラグ, 1.5 mm², 500 V, 17.5 A, 極数: 6, ダークベージュ
GTIN (EAN)	4050118494457	
数量	25 Stück	
種別	APG 1.5 R GN	バージョン
注文番号	2482330000	プラグ, 1.5 mm², 500 V, 17.5 A, 極数: 1, 緑色
GTIN (EAN)	4050118494396	
数量	50 Stück	
種別	APG 1.5 L BL	バージョン
注文番号	2482260000	プラグ, 1.5 mm², 500 V, 17.5 A, 極数: 1, 青色
GTIN (EAN)	4050118494297	
数量	50 Stück	
種別	APG 1.5 L	バージョン
注文番号	2482250000	プラグ, 1.5 mm², 500 V, 17.5 A, 極数: 1, ダークベージュ
GTIN (EAN)	4050118494280	
数量	50 Stück	
種別	APG 1.5/5	バージョン
注文番号	2482380000	プラグ, 1.5 mm², 500 V, 17.5 A, 極数: 5, ダークベージュ
GTIN (EAN)	4050118494440	
数量	25 Stück	
種別	APG 1.5 R	バージョン
注文番号	2482310000	プラグ, 1.5 mm², 500 V, 17.5 A, 極数: 1, ダークベージュ
GTIN (EAN)	4050118494372	
数量	50 Stück	
種別	APG 1.5 MI BL	バージョン
注文番号	2482290000	プラグ, 1.5 mm², 500 V, 17.5 A, 極数: 1, 青色
GTIN (EAN)	4050118494327	
数量	50 Stück	
種別	APG 1.5 L GN	バージョン
注文番号	2482270000	プラグ, 1.5 mm², 500 V, 17.5 A, 極数: 1, 緑色
GTIN (EAN)	4050118494303	
数量	50 Stück	
種別	APG 1.5/3	バージョン
注文番号	2482360000	プラグ, 1.5 mm², 500 V, 17.5 A, 極数: 3, ダークベージュ
GTIN (EAN)	4050118494426	
数量	25 Stück	
種別	APG 1.5/4	バージョン
注文番号	2482370000	プラグ, 1.5 mm², 500 V, 17.5 A, 極数: 4, ダークベージュ
GTIN (EAN)	4050118494433	
数量	25 Stück	

APGTB 1.5 2T 4C/2

Weidmüller Interface GmbH & Co. KG
Klingenbergstraße 26
D-32758 Detmold
Germany

www.weidmueller.com

アクセサリ

種別	APG 1.5/2	バージョン
注文番号	2482350000	プラグ, 1.5 mm², 500 V, 17.5 A, 極数: 2, ダークベージュ
GTIN (EAN)	4050118494419	
数量	25 Stück	

1.5 mm²

プラグイン渡り配線は、簡単な操作と迅速な設置を特長とします。これにより、ネジ接続ソリューションと比較して、設置中の時間を大幅に節約できます。

一般注文データ

種別	ZQV 1.5N/5	バージョン
注文番号	1985500000	渡り配線コネクタ (端子), 接続されている, 橙色, 17.5 A, 極数: 5, ピッチ
GTIN (EAN)	4050118369991	(mm) (P): 3.50, 絶縁: はい, 幅: 16 mm
数量	20 Stück	
種別	ZQV 1.5N/10	バージョン
注文番号	1985580000	渡り配線コネクタ (端子), 接続されている, 橙色, 17.5 A, 極数: 10, ピッ
GTIN (EAN)	4050118370416	チ (mm) (P): 3.50, 絶縁: はい, 幅: 33.5 mm
数量	20 Stück	
種別	ZQV 1.5N/6	バージョン
注文番号	1985510000	渡り配線コネクタ (端子), 接続されている, 橙色, 17.5 A, 極数: 6, ピッチ
GTIN (EAN)	4050118370188	(mm) (P): 3.50, 絶縁: はい, 幅: 19.5 mm
数量	20 Stück	
種別	ZQV 1.5N/4 BL	バージョン
注文番号	1985570000	渡り配線コネクタ (端子), 接続されている, 青色, 17.5 A, 極数: 4, ピッチ
GTIN (EAN)	4050118370317	(mm) (P): 3.50, 絶縁: はい, 幅: 12.5 mm
数量	60 Stück	
種別	ZQV 1.5N/9 BL	バージョン
注文番号	1985660000	渡り配線コネクタ (端子), 接続されている, 青色, 17.5 A, 極数: 9, ピッチ
GTIN (EAN)	4050118370478	(mm) (P): 3.50, 絶縁: はい, 幅: 30 mm
数量	20 Stück	
種別	ZQV 1.5N/3	バージョン
注文番号	1985480000	渡り配線コネクタ (端子), 接続されている, 橙色, 17.5 A, 極数: 3, ピッチ
GTIN (EAN)	4050118370096	(mm) (P): 3.50, 絶縁: はい, 幅: 9 mm
数量	60 Stück	
種別	ZQV 1.5N/7 RD	バージョン
注文番号	1985750000	渡り配線コネクタ (端子), 接続されている, 赤色, 17.5 A, 極数: 7, ピッチ
GTIN (EAN)	4050118370249	(mm) (P): 3.50, 絶縁: はい, 幅: 23 mm
数量	20 Stück	
種別	ZQV 1.5N/6 BL	バージョン
注文番号	1985610000	渡り配線コネクタ (端子), 接続されている, 青色, 17.5 A, 極数: 6, ピッチ
GTIN (EAN)	4050118370492	(mm) (P): 3.50, 絶縁: はい, 幅: 19.5 mm
数量	20 Stück	

APGTB 1.5 2T 4C/2

Weidmüller Interface GmbH & Co. KG
Klingenbergstraße 26
D-32758 Detmold
Germany

www.weidmueller.com

アクセサリ

種別	ZQV 1.5N/7	バージョン
注文番号	1985520000	渡り配線コネクタ (端子), 接続されている, 橙色, 17.5 A, 極数: 7, ピッチ
GTIN (EAN)	4050118370195	(mm) (P): 3.50, 絶縁: はい, 幅: 23 mm
数量	20 Stück	
種別	ZQV 1.5N/20	バージョン
注文番号	1985600000	渡り配線コネクタ (端子), 接続されている, 橙色, 17.5 A, 極数: 20, ピッ
GTIN (EAN)	4050118370225	チ (mm) (P): 3.50, 絶縁: はい, 幅: 70 mm
数量	20 Stück	
種別	ZQV 1.5N/20 RD	バージョン
注文番号	1985810000	渡り配線コネクタ (端子), 接続されている, 赤色, 17.5 A, 極数: 20, ピッ
GTIN (EAN)	4050118370355	チ (mm) (P): 3.50, 絶縁: はい, 幅: 70 mm
数量	20 Stück	
種別	ZQV 1.5N/2 RD	バージョン
注文番号	1985650000	渡り配線コネクタ (端子), 接続されている, 赤色, 17.5 A, 極数: 2, ピッチ
GTIN (EAN)	4050118370324	(mm) (P): 3.50, 絶縁: はい, 幅: 5.5 mm
数量	60 Stück	
種別	ZQV 1.5N/50	バージョン
注文番号	1985620000	渡り配線コネクタ (端子), 接続されている, 橙色, 17.5 A, 極数: 50, ピッ
GTIN (EAN)	4050118370300	チ (mm) (P): 3.50, 絶縁: はい, 幅: 175 mm
数量	5 Stück	
種別	ZQV 1.5N/10 BL	バージョン
注文番号	1985680000	渡り配線コネクタ (端子), 接続されている, 青色, 17.5 A, 極数: 10, ピッ
GTIN (EAN)	4050118370539	チ (mm) (P): 3.50, 絶縁: はい, 幅: 33.5 mm
数量	20 Stück	
種別	ZQV 1.5N/2	バージョン
注文番号	1985410000	渡り配線コネクタ (端子), 接続されている, 橙色, 17.5 A, 極数: 2, ピッチ
GTIN (EAN)	4050118369861	(mm) (P): 3.50, 絶縁: はい, 幅: 5.5 mm
数量	60 Stück	
種別	ZQV 1.5N/4	バージョン
注文番号	1985490000	渡り配線コネクタ (端子), 接続されている, 橙色, 17.5 A, 極数: 4, ピッチ
GTIN (EAN)	4050118370201	(mm) (P): 3.50, 絶縁: はい, 幅: 12.5 mm
数量	60 Stück	
種別	ZQV 1.5N/8 BL	バージョン
注文番号	1985640000	渡り配線コネクタ (端子), 接続されている, 青色, 17.5 A, 極数: 8, ピッチ
GTIN (EAN)	4050118370461	(mm) (P): 3.50, 絶縁: はい, 幅: 26.5 mm
数量	20 Stück	
種別	ZQV 1.5N/8 RD	バージョン
注文番号	1985770000	渡り配線コネクタ (端子), 接続されている, 赤色, 17.5 A, 極数: 8, ピッチ
GTIN (EAN)	4050118370508	(mm) (P): 3.50, 絶縁: はい, 幅: 26.5 mm
数量	20 Stück	
種別	ZQV 1.5N/10 RD	バージョン
注文番号	1985800000	渡り配線コネクタ (端子), 接続されている, 赤色, 17.5 A, 極数: 10, ピッ
GTIN (EAN)	4050118370393	チ (mm) (P): 3.50, 絶縁: はい, 幅: 33.5 mm
数量	20 Stück	
種別	ZQV 1.5N/3 RD	バージョン
注文番号	1985670000	渡り配線コネクタ (端子), 接続されている, 赤色, 17.5 A, 極数: 3, ピッチ
GTIN (EAN)	4050118370348	(mm) (P): 3.50, 絶縁: はい, 幅: 9 mm
数量	60 Stück	
種別	ZQV 1.5N/5 RD	バージョン
注文番号	1985710000	渡り配線コネクタ (端子), 接続されている, 赤色, 17.5 A, 極数: 5, ピッチ
GTIN (EAN)	4050118370256	(mm) (P): 3.50, 絶縁: はい, 幅: 16 mm
数量	20 Stück	

APGTB 1.5 2T 4C/2

Weidmüller Interface GmbH & Co. KG
Klingenbergstraße 26
D-32758 Detmold
Germany

www.weidmueller.com

アクセサリ

種別	ZQV 1.5N/6 RD	バージョン
注文番号	1985730000	渡り配線コネクタ (端子), 接続されている, 赤色, 17.5 A, 極数: 6, ピッチ
GTIN (EAN)	4050118370454	(mm) (P): 3.50, 絶縁: はい, 幅: 19.5 mm
数量	20 Stück	
種別	ZQV 1.5N/9	バージョン
注文番号	1985560000	渡り配線コネクタ (端子), 接続されている, 橙色, 17.5 A, 極数: 9, ピッチ
GTIN (EAN)	4050118370409	(mm) (P): 3.50, 絶縁: はい, 幅: 30 mm
数量	20 Stück	
種別	ZQV 1.5N/9 RD	バージョン
注文番号	1985790000	渡り配線コネクタ (端子), 接続されている, 赤色, 17.5 A, 極数: 9, ピッチ
GTIN (EAN)	4050118370386	(mm) (P): 3.50, 絶縁: はい, 幅: 30 mm
数量	20 Stück	
種別	ZQV 1.5N/4 RD	バージョン
注文番号	1985690000	渡り配線コネクタ (端子), 接続されている, 赤色, 17.5 A, 極数: 4, ピッチ
GTIN (EAN)	4050118370515	(mm) (P): 3.50, 絶縁: はい, 幅: 12.5 mm
数量	60 Stück	
種別	ZQV 1.5N/3 BL	バージョン
注文番号	1985550000	渡り配線コネクタ (端子), 接続されている, 青色, 17.5 A, 極数: 3, ピッチ
GTIN (EAN)	4050118370485	(mm) (P): 3.50, 絶縁: はい, 幅: 9 mm
数量	60 Stück	
種別	ZQV 1.5N/20 BL	バージョン
注文番号	1985700000	渡り配線コネクタ (端子), 接続されている, 青色, 17.5 A, 極数: 20, ピッ
GTIN (EAN)	4050118370331	チ (mm) (P): 3.50, 絶縁: はい, 幅: 70 mm
数量	20 Stück	
種別	ZQV 1.5N/5 BL	バージョン
注文番号	1985590000	渡り配線コネクタ (端子), 接続されている, 青色, 17.5 A, 極数: 5, ピッチ
GTIN (EAN)	4050118370430	(mm) (P): 3.50, 絶縁: はい, 幅: 16 mm
数量	20 Stück	
種別	ZQV 1.5N/50 RD	バージョン
注文番号	1985820000	渡り配線コネクタ (端子), 接続されている, 赤色, 17.5 A, 極数: 50, ピッ
GTIN (EAN)	4050118370270	チ (mm) (P): 3.50, 絶縁: はい, 幅: 175 mm
数量	5 Stück	
種別	ZQV 1.5N/8	バージョン
注文番号	1985540000	渡り配線コネクタ (端子), 接続されている, 橙色, 17.5 A, 極数: 8, ピッチ
GTIN (EAN)	4050118370218	(mm) (P): 3.50, 絶縁: はい, 幅: 26.5 mm
数量	20 Stück	
種別	ZQV 1.5N/50 BL	バージョン
注文番号	1985720000	渡り配線コネクタ (端子), 接続されている, 青色, 17.5 A, 極数: 50, ピッ
GTIN (EAN)	4050118370546	チ (mm) (P): 3.50, 絶縁: はい, 幅: 175 mm
数量	5 Stück	
種別	ZQV 1.5N/2 BL	バージョン
注文番号	1985530000	渡り配線コネクタ (端子), 接続されている, 青色, 17.5 A, 極数: 2, ピッチ
GTIN (EAN)	4050118370423	(mm) (P): 3.50, 絶縁: はい, 幅: 5.5 mm
数量	60 Stück	
種別	ZQV 1.5N/7 BL	バージョン
注文番号	1985630000	渡り配線コネクタ (端子), 接続されている, 青色, 17.5 A, 極数: 7, ピッチ
GTIN (EAN)	4050118370522	(mm) (P): 3.50, 絶縁: はい, 幅: 23 mm
数量	20 Stück	

APGTB 1.5 2T 4C/2

Weidmüller Interface GmbH & Co. KG
Klingenbergstraße 26
D-32758 Detmold
Germany

www.weidmueller.com

アクセサリ

ロックエレメント

ロック素子を使用して、プラグを基本要素に確実かつ容易に固定できます。ロック素子は、プラグがバス端子から意図せず外れないようにし、最大限の安全性を確保します。

一般注文データ

種別	APGLE 1.5	バージョン
注文番号	2482720000	ロックフック (端子), Wemid, 橙色
GTIN (EAN)	4050118496253	
数量	25 Stück	

スクリュードライバー（マイナス用)

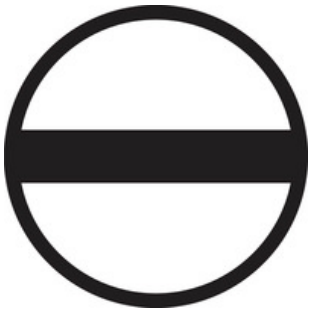

丸刃の付いたマイナススクリュードライバー SD DIN 5265、 ISO 2380/2、出力は DIN 5264, ISO 2380/1 準拠。クロームトップチップ、ソフトフィニッシュグリップ

一般注文データ

種別	SDS 0.4X2.0X60	バージョン
注文番号	2749260000	スクリュードライバー, 刃幅 (B): 2 mm, ブレード長: 60 mm, 刃厚み
GTIN (EAN)	4050118895537	(A): 0.4 mm
数量	1 Stück	

APGTB 1.5 2T 4C/2

Weidmüller Interface GmbH & Co. KG
Klingenbergstraße 26
D-32758 Detmold
Germany

www.weidmueller.com

アクセサリ

コーディングパーツ

コーディングピンを使用することで、個別コーディングオプションにより、プラグイン接続に問題が生じないことを保証します。

一般注文データ

種別	APGCE	バージョン
注文番号	1514490000	コーディングパーツ (端子), Wemid, 橙色, 幅: 3.3 mm
GTIN (EAN)	4050118321906	
数量	50 Stück	

ケーブル負荷解放部品

ケーブル負荷解放部品は、接触を機械的応力から保護し、クランプ点から不用意に解放されないようにコネクタを保護します。

一般注文データ

種別	APGSR 1.5 - 8P	バージョン
注文番号	2482750000	ケーブル負荷解放部品 (端子), Wemid, 橙色
GTIN (EAN)	4050118494211	
数量	25 Stück	
種別	APGSR 1.5 - 4P	バージョン
注文番号	2482740000	ケーブル負荷解放部品 (端子), Wemid, 橙色
GTIN (EAN)	4050118494204	
数量	25 Stück	
種別	APGSR 1.5	バージョン
注文番号	2482730000	ケーブル負荷解放部品 (端子), Wemid, 橙色
GTIN (EAN)	4050118493993	
数量	25 Stück	

APGTB 1.5 2T 4C/2

Weidmüller Interface GmbH & Co. KG
Klingenbergstraße 26
D-32758 Detmold
Germany

www.weidmueller.com

アクセサリ

保護カバー

プラグ接点のカバーは、例えば埃による汚れなどの外部の影響から保護します。

一般注文データ

種別	APGPC 1.5	バージョン
注文番号	2482530000	端子カバー, 橙色, Wemid, 高さ: 16 mm, 幅: 3.3 mm, 深さ: 13 mm, V-0
GTIN (EAN)	4050118494563	
数量	50 Stück	