IE-SR-2GT-LAN

Weidmüller Interface GmbH & Co. KG
Klingenbergstraße 26
D-32758 Detmold
Germany

www.weidmueller.com

Produktbild

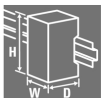

Weidmüller Industrial Security Router

- Sichere Netzwerke
  - Firewall mit Stateful Packet Inspection
  - IP-/Portweiterleitung
  - Netzwerksegmentierung
- Einfache Einbindung von Maschinennetzwerken in Fertigungsnetzwerke durch 1:1 NAT
- Sichere und einfache Fernwartung mit dem Weidmüller u-link Remote Access Service
- Modulare und zukunftssichere Netzwerkarchitekturen mit statischem und dynamischem Routing
- Sichere Kommunikation über das Internet durch Einsatz von IPsec und OpenVPN
- Zuverlässige Internetverbindung dank integriertem 4G/LTE-Mobilfunkmodem auch ohne Internetzugang vor Ort
- Volle Flexibilität dank Fast-Ethernet- und Gigabit-Ethernet-Schnittstellen mit 2 bis maximal 4 Ports.

Allgemeine Bestelldaten

Ausführung	Security/NAT/VPN/U-link Router, Gigabit Ethernet, 2 * RJ45 10/100/1000BaseT(X), IP20, -20 °C...70 °C
Best.-Nr.	1345270000
Typ	IE-SR-2GT-LAN
GTIN (EAN)	4050118149807
VPE	1 Stück
Lieferstatus	Dieser Artikel ist demnächst nicht mehr lieferbar.
Lieferbar bis	2022-10-31
Ersatzteile	1347870000 1347850000
Produktalternative	2873910000

IE-SR-2GT-LAN

Weidmüller Interface GmbH & Co. KG
Klingenbergstraße 26
D-32758 Detmold
Germany

www.weidmueller.com

Technische Daten

Abmessungen und Gewichte

Tiefe	140 mm	Tiefe (inch)	5,512 inch
Höhe	170 mm	Höhe (inch)	6,693 inch
Breite	35 mm	Breite (inch)	1,378 inch
Nettogewicht	550 g		

Temperaturen

Lagertemperatur	-20 °C...85 °C	Betriebstemperatur	-20 °C...70 °C
Feuchtigkeit	5...90 % (keine Betauung)		

Betriebsarten

IP-Router	IP Routing (IPv4, Layer-3) mit SPI-Firewall (Stateful Packet Inspection)	Transparent Bridge	2-Port-Switch mit zusätzlichem Layer-2 Filter

Netzwerkdienste/Firewall/Management

Firewall	IPv4 Stateful Packet Inspection Firewall (ein-/ausgehend), NAT-Masquerading, 1:1 NAT, Portforwarding, Layer-2/3-Filter (VLAN ID, VLAN QoS Tag, MAC-Adresse, Ethertype Frame), "Auto-Learning"-Funktion zur Erstellung von Paket-Filterregeln (Analyse Netzwerkverkehr), Layer 2/3-basierte Paketpriorisierung (Ethernet Frame, IP Header, VLAN Tag)	Management	Konfiguration über WEB-Interface (HTTP/HTTPS), Sprach-Interface umschaltbar in deutsch oder englisch, Konfigurationsunterstützung durch detaillierte Hilfe-Informationen (Tooltip), Konfigurierbarer Multi-User-Zugang mit frei definierbaren Rechten, Unterstützung von SNMP v1/v2/v3, Eventlog/Syslog
Netzwerkdienste	DHCP Server / DHCP Relay, DNS-Relay, NTP-Client, DynDNS (DHCP-Client nach RFC 2136)		

Sonstiges

Diagnose	Remote Capture-Funktion zur Netzwerkdiagnose über einen angeschlossenen PC (Wireshark)	Modbus/TCP	Integrierter Modbus-TCP-Server für Statusabfragen und softwarebasierter Aktivierung/De-Aktivierung von VPN-Verbindungen
Überwachung	Client-Monitoring (per ICMP) mit Alarmfunktion im Fehlerfall		

IE-SR-2GT-LAN

Weidmüller Interface GmbH & Co. KG
Klingenbergstraße 26
D-32758 Detmold
Germany

www.weidmueller.com

Technische Daten

VPN

Ipsec	Konfigurierbar als IPsec-Server oder -Client, Authentifizierung über PSK (Benutzerkennung, Passwort) oder X.509 Zertifikate, Hardware-basierte Verschlüsselung für beschleunigten Datendurchsatz, Maximal 64 gleichzeitige Verbindungen (Sub-Netz zu Sub-Netz oder als IPsec-Server), Verschlüsselungsalgorithmen DES-56, 3DES-168, AES-128, AES-192, AES-256	OpenVPN	Konfigurierbar als OpenVPN-Server oder -Client (Layer 2 und Layer 3, Authentifizierung über X.509 Zertifikat, Tunnel-Unterstützung via HTTP-Proxy, Maximal 10 unterschiedliche Client- oder Serverkonfigurationen, Unbegrenzte Anzahl von Client-Verbindungen im Server-Modus
u-link	OpenVPN-basierter Fernzugriffservice über die Weidmüller u-link Cloud		

EMV-Konformität und Zulassungen

EMV-Normen	FCC Part 15, Klasse A, EN 61000-6-4, EN 61000-6-2	Schock	gemäß IEC 60068-2-27
Sicherheitsnorm	UL508	Vibration	gemäß IEC 60068-2-6

Gewährleistung

Zeitraum	3 Jahre

MTBF

MTBF	Betriebszeit (Stunden), min.	135.270 h

Schnittstellen

Anzahl Ports	2 * RJ45 10/100/1000BaseT(X)	Anzahl SCM-Karten-Steckplätze	1
Digitalausgänge	Alarm: Signalisiert einen konfigurierbaren Netzwerkzustand oder Fehler (24 V out), VPN-active: Signalisiert eine aktive VPN-Verbindung (24 V out)	Digitaleingänge	Cut: Trennt physikalisch (Link Down) den WAN-Port (24 V in), VPN-initiate: Aktiviert eine vorkonfigurierte VPN-Verbindung (24 V in)
Funktion Resetknopf	Wiederherstellung der Werkseinstellungen	LED-Anzeige	Signalisierung der Zustände für Spannung, Status, CUT, Alarm, Aktive VPN-Verbindung, Port LED: Link/ACT, Speed (RJ45 port)
RJ45-Ports	10/100/1000BaseT(X), auto negotiation, Voll-/Halbduplex-Modus, Auto MDI/MDI-X-Anschluss	Typ SCM-Karten Einschub	Smart Card (ID-000-Format), Speichern und Wiederherstellen der Konfiguration mittels Smart Card (Speicherchip)
USB-Port	USB 2.0 Schnittstelle für Firmware-Update oder Wiederherstellung der Gerätekonfiguration via USB-Stick		

IE-SR-2GT-LAN

Weidmüller Interface GmbH & Co. KG
Klingenbergstraße 26
D-32758 Detmold
Germany

www.weidmueller.com

Technische Daten

Spannungsversorgung

Stromaufnahme	Spannung	24 V
	Strom	0,6 A
Versorgungsspannung	24 V DC, 1 Einzeleingang, NEC class 2, (zur Verwendung in Übereinstimmung mit UL-Spezifikationen: 7 - 30 V DC)	
Versorgungsspannungsbereich	Spannungsart	DC
	Spannung, min.	7 V
	Spannung, max.	36 V

Technische Daten

Gehäusebasismaterial	Aluminiumdruckguss	Geschwindigkeit	Gigabit Ethernet
Montageart	Tragschiene, VESA 75	Schutzart	IP20

Umgebungsbedingungen

Betriebstemperatur, max.	70 °C	
Betriebstemperatur, min.	-20 °C	
Einsatzhöhe	Höhe, max.	2.000 m
	Anmerkung	gemäß UL
	Höhe, max.	6.000 m
	Anmerkung	zu Einschränkungen siehe die Herstellererklärung zur Einsatzhöhe im Abschnitt „Downloads“
Feuchtigkeit	5...90 % (keine Betauung)	
Lagertemperatur, max.	85 °C	
Lagertemperatur, min.	-20 °C	

Klassifikationen

ETIM 6.0	EC001478	ETIM 7.0	EC001478
ETIM 8.0	EC001478	ETIM 9.0	EC001478
ECLASS 9.0	19-17-01-03	ECLASS 9.1	19-17-01-03
ECLASS 10.0	19-17-04-05	ECLASS 11.0	19-17-04-05
ECLASS 12.0	19-17-04-05	ECLASS 13.0	19-17-04-05

Umweltanforderungen

REACH SVHC	Lead 7439-92-1
SCIP	9229992a-00b9-4096-8962-200a7f33e289

Zulassungen

Zulassungen	
ROHS	Konform
UL File Number Search	UL Webseite
Zertifikat-Nr. (cULus)	E141197

IE-SR-2GT-LAN

Weidmüller Interface GmbH & Co. KG
Klingenbergstraße 26
D-32758 Detmold
Germany

www.weidmueller.com

Technische Daten

Downloads

Zulassung / Zertifikat / Konformitätsdokument	EU Declaration of Conformity UK Declaration of Conformity Manufacturer's declaration for operating altitude
Engineering-Daten	CAD data – STEP
Produktänderungsmitteilung	Firmware Release Notes
Software	Software – u-link VPN-Client Software – Router Search Utility Device description – SNMP MIB file Firmware – Current Firmware
Anwenderdokumentation	Hardware Installation Guide Manual u-link Technical User Guide User Note - Secure Router Configuration
Kataloge	Catalogues in PDF-format
Broschüren	

IE-SR-2GT-LAN

Weidmüller Interface GmbH & Co. KG
Klingenbergstraße 26
D-32758 Detmold
Germany

www.weidmueller.com

Ersatzteile

BCF 3.81/180F

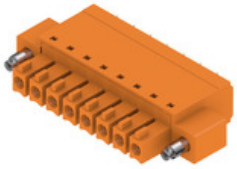

PUSH IN - Die innovative Anschlusstechnologie von Weidmüller vereinfacht den Leiteranschluss.
Vorteile für Anwender und Anwendung:

- Hohe Packungsdichte durch sehr geringe Bauhöhen . Vorbereitete Leiter einfach einstecken - fertig.
- Hohe Packungsdichte mit der kompakten Doppelstockstiftleiste SCDN / SCDN-THR
- Vereinfachte Verarbeitung durch integrierte Push-Buttons zum Öffnen der Klemmstelle
- Intuitive Bedienung durch eindeutige Unterscheidung von Leitereinführung und Betätigungsstelle
- werkzeugloses Verriegeln und Trennen mit dem patentierten Weidmüller Löseriegel (LR)

Die Weidmüller Steckverbinder im Raster 3,81 mm (0.15 inch) sind layout-kompatibel zu gängigen Steckverbindern und bieten Platz für Bedruckung und können kodiert werden.

Allgemeine Bestelldaten

Typ	BCF 3.81/04/180F SN BK ...	Ausführung	Produkt-Kennzahlen	Verpackung
Best.-Nr.	1347870000	Leiterplattensteckverbinder, Buchsenstecker, 3.81 mm, Polzahl: 4, 180°, PUSH IN mit Betätigungselement, Klemmbereich, max. : 1.5 mm², Box	IEC: 320 V / 17.5 A / 0.14 - 1.5 mm² UL: 300 V / 10 A / AWG 26 - AWG 16	Box
GTIN (EAN)	4050118152609			
VPE	50 Stück			

Typ	BCF 3.81/03/180F SN BK ...	Ausführung	Produkt-Kennzahlen	Verpackung
Best.-Nr.	1347850000	Leiterplattensteckverbinder, Buchsenstecker, 3.81 mm, Polzahl: 3, 180°, PUSH IN mit Betätigungselement, Klemmbereich, max. : 1.5 mm², Box	IEC: 320 V / 17.5 A / 0.14 - 1.5 mm² UL: 300 V / 10 A / AWG 26 - AWG 16	Box
GTIN (EAN)	4050118152517			
VPE	50 Stück			

IE-SR-2GT-LAN

Weidmüller Interface GmbH & Co. KG
Klingenbergstraße 26
D-32758 Detmold
Germany

www.weidmueller.com

Zubehör

u-link Remote Access Service

Der Weidmüller u-link Remote Access Service bietet eine einfache Möglichkeit, sicher auf Ethernet-Geräte in einem entfernten Netzwerk zuzugreifen.
Durch den u-link VPN-Server als zentralen Meeting-Point-Server verbinden sich die VPN-Clients (Service-PC und Weidmüller u-link-Clients) immer ausgehend und somit konform mit den typischen IT-Sicherheitsanforderungen.
Zur Sicherstellung der Datenintegrität werden für jedes u-link-Kundenkonto separate Datenbanken- und Serverinstanzen verwendet (sichere Mandantentrennung).
Die Kommunikation zwischen u-link VPN-Server und Remote Clients (Service-PCs u-link-Clients) erfolgt über eine zertifikatsgesicherte openVPN-Verbindung.
Das Credo von u-link lautet „Konfiguration anstatt Programmierung“, daher ist die Nutzung intuitiv und erfordert keine Expertenkenntnisse.

Funktionsumfang:
- VPN-Fernzugriff mit einem Klick für Service-PCs
- easyAccess: Internet-, RDP- oder VPN-Verbindungen mit entfernten Hosts, vollständig Browser-basiert für die Nutzung mit Tablet oder Smartphone
- Organisations- und Gruppenverwaltung
- Topologien einschließlich Endgeräten Dritter
- Firmware Management: Anzeige des Firmwarestandes aller Router und Möglichkeit der zeitgesteuerten, automatisierten Firmwareaktualisierung
- Individuelle Zugriffsrechte: granulare Konfiguration der Zugriffsrechte auf Geräte im Zielnetzwerk
- Umfangreiches Ereignisprotokoll: Darstellung aller Aktivitäten im u-link Portal mit umfangreichen Filter- und Exportfunktionen
- Passwort-Richtlinie: Erhöhung der Sicherheit durch konfigurierbare Vorgabe von Mindestanforderungen an die Passwortgüte und Gültigkeitsdauer

Weidmüller bietet für den u-link Remote Access Service folgende Nutzungsvarianten und Zusatzoptionen an:

Basisversion:
- Automatische Zuweisung bei Registrierung unter u-link.weidmueller.com
- Kostenlose Nutzung für 6 Monate mit Verlängerung auf 365 Tage bei Registrierung eines neuen u-link-Clients
- Vollständiger Funktionsumfang
- Unbegrenzte Anzahl an Benutzern
- Max. 50 u-link-fähige Geräte (Zugriffspunkte auf ein entferntes Netzwerk)
- 1 gleichzeitige VPN-Verbindung
- Keine Daten- oder Geschwindigkeitsbegrenzungen (vorbehaltlich marktüblicher Nutzung)

Erweiterungen
- Weitere 50/100/250/500/1000 oder mehr u-link-fähige Geräte
- Weitere gleichzeitige VPN-Verbindungen
- China-VPN: sichere und zuverlässige VPN-Verbindung nach und aus China

Allgemeine Bestelldaten

Typ	U-LINK-LIC-STD-500-1Y	Ausführung

IE-SR-2GT-LAN

Weidmüller Interface GmbH & Co. KG
Klingenbergstraße 26
D-32758 Detmold
Germany

www.weidmueller.com

Zubehör

		Versionen „Standard 150/300“ oder zur Laufzeitverlängerung einer Version "Standard 500"
Typ	U-LINK-LIC-STD-300-1Y	Ausführung
Best.-Nr.	2457840000	Softwarelizenz Version „Standard 300“ für u-link Remote Access
GTIN (EAN)	4050118472844	Service. Verwendbar für Upgrade einer Entry-Version bzw. Version
VPE	1 Stück	„Standard 150“ oder zur Laufzeitverlängerung einer Version "Standard 300"
Typ	U-LINK-LIC-VPN-1Y	Ausführung
Best.-Nr.	2447060000	Lizenzcode „VPN-Verbindung“ für u-link Remote Access
GTIN (EAN)	4050118461497	Service. Verwendbar als zusätzliche VPN-Verbindung oder zur
VPE	1 Stück	Laufzeitverlängerung einer bereits aktivierten VPN-Verbindung
Typ	U-LINK-LIC-STD-150-1Y	Ausführung
Best.-Nr.	2447050000	Softwarelizenz Version „Standard 150“ für u-link Remote Access
GTIN (EAN)	4050118461602	Service. Verwendbar für Upgrade einer Entry-Version bzw. Version
VPE	1 Stück	„Standard 50“ oder zur Laufzeitverlängerung einer Version "Standard 150"
Typ	U-LINK-LIC-STD-50-1Y	Ausführung
Best.-Nr.	2665050000	Softwarelizenz Version „Standard 50“ für u-link Remote Access
GTIN (EAN)	4050118682298	Service. Verwendbar für Upgrade einer Entry-Version oder zur
VPE	1 Stück	Laufzeitverlängerung einer Version "Standard 50""

Montagesatz für 19" Rack-Montage

- Zur Montage hutschienenbasierter Geräte in 19" Racks

Allgemeine Bestelldaten

Typ	RM-KIT	Ausführung
Best.-Nr.	1241440000	Einbausatz für 19" Rack-Montage
GTIN (EAN)	4050118029154	
VPE	1 Stück	

IE-SR-2GT-LAN

Weidmüller Interface GmbH & Co. KG
Klingenbergstraße 26
D-32758 Detmold
Germany

www.weidmueller.com

Zubehör

Ethernet

- Geeignet für Cat. 5 (bis 100 MHz) und Cat. 6 (bis 250 MHz Class E)
- Geeignet für PoE+ (entsprechend IEEE 802.3at, IEEE 802.3bt Typ 3 und 4)
- Schutz aller Adernpaare
- Anschluss über RJ45 Buchsen
- Metallgehäuse

Allgemeine Bestelldaten

Typ	VDATA CAT6	Ausführung
Best.-Nr.	1348590000	Tragschienenbefestigung, Überspannungsschutz, Cat.6, PoE, 802.3 bt
GTIN (EAN)	4050118153002	bei Typ 1, 802.3 bt bei Typ 2, 802.3 bt bei Typ 3, 802.3 bt bei Typ 4
VPE	1 Stück	